PR1270 Como crear un sub-dominio en el DNS de la red interna de GORE

1. Ingresar al controlador de dominio
2. Abrir DNS
3. Posicionarse en el dominio goreohiggins.cl
4. Click en Host Name (A o AAA)

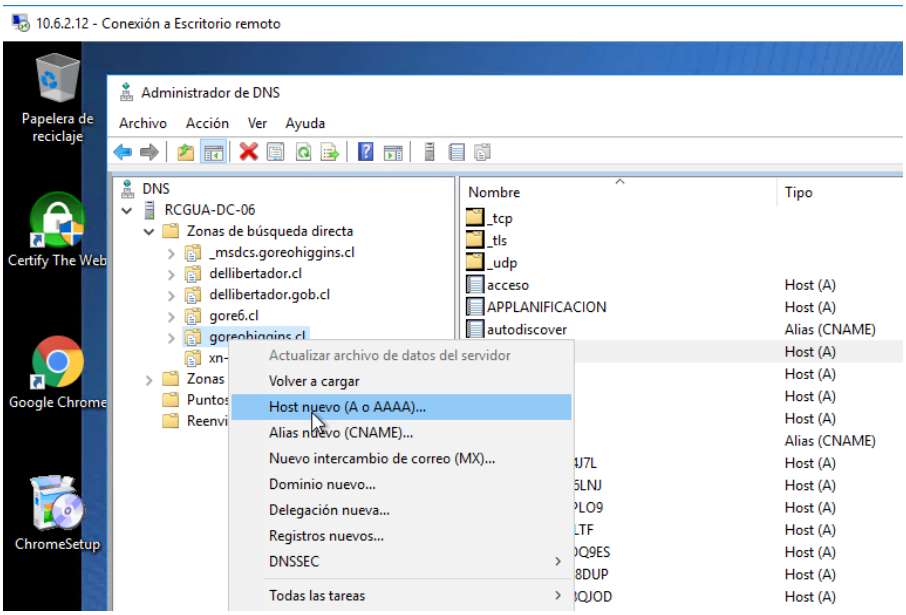

5. Ingresar los datos del nombre del subdominio, para el ejemplo es cosoc
6. Ingrese la dirección pública asignada al dominio, el nombre del dominio se autocompletará automáticamente. Luego Aceptar

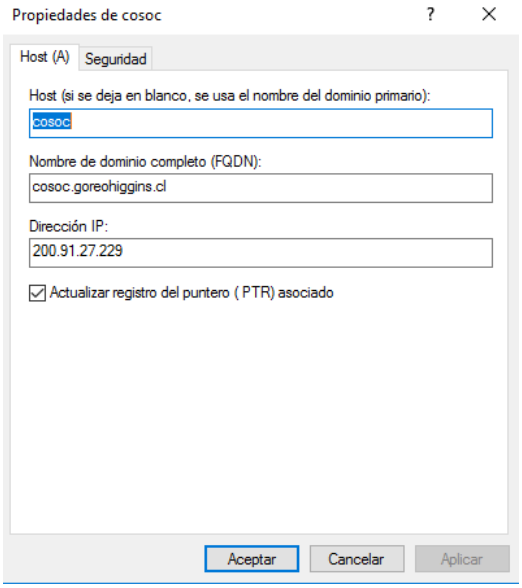
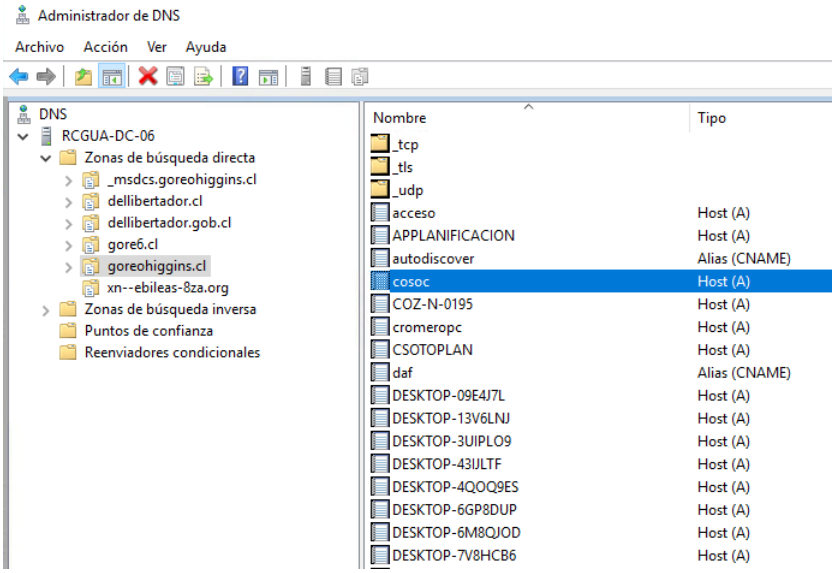
7. Subdominio creado.